

**CENTRO
STUDI
PROGETTAZIONE
EDILIZIA**

CSPE

COMPANY

PROFILE

C

S

P

E

CSPE

CENTRO STUDI PROGETTAZIONE EDILIZIA

**Dal 1975 ci occupiamo di progettazione integrata
nel settore socio-sanitario**

Il CSPE - Centro Studi di Progettazione Edilizia - è stato fondato a Firenze nel 1975 e si occupa dello sviluppo di ricerche, studi, progettazione e consulenza nel settore degli interventi sanitari e sociali.

Dal 1999, ai soci fondatori si sono aggiunti gli architetti Giulio Felli, Corrado Lupatelli e Manola Caruso in qualità di Direttori Tecnici.

COMPANY

PROFILE



SANITÀ
SOCIALE
ISTRUZIONE
MASTERPLAN
RESTAURO
DIREZIONALE
RESIDENZIALE
BIM
CONCORSI

PROFILO



SERVIZI DI PROGETTAZIONE INTEGRATA PER LA SANITÀ



+ 50 ANNI
DI ATTIVITÀ



+ 150
PROGETTI REALIZZATI

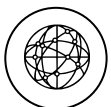

+ 1 MILIONE DI MQ
PROGETTI SVILUPPATI

CSPE - Centro Studi Progettazione Edilizia - da 50 anni opera nello sviluppo di ricerche, progettazione e direzione lavori nel **settore sanitario**, seguendo i progetti nel loro sviluppo complessivo, dal preliminare fino al progetto esecutivo, alla Direzione Lavori e ai piani di gestione e manutenzione, con una particolare attenzione al rapporto tra livelli di **qualità del progetto** e costi globali.

Ha affrontato **interventi a grande scala** che hanno riguardato la nuova costruzione, la rifunzionalizzazione e la riorganizzazione urbanistica di strutture e **comparti ospedalieri**.

Ogni progetto diventa occasione per sperimentare nuove rapporti tra architettura, tecnologia, costruzione e interior design.

Negli anni, ha elaborato una cultura del progetto che si discosta da formule e modelli tradizionali, per proporre **forme iconiche e innovative**, espressioni di un dialogo dinamico tra funzionalità, qualità architettonica e contesto, con l'obiettivo di concepire architetture in grado di contribuire alla cura e al benessere fisico e psichico degli utenti.

Per la qualità delle realizzazioni, ha ricevuto **premi e riconoscimenti** da Istituzioni internazionali come la Comunità Europea, l'**Organizzazione Mondiale della Sanità** e l'**Unesco**.

Opera in regime di Qualità secondo la norma ISO 9001:2015 e possiede le certificazioni UNI PDR 74 e ISO 14001

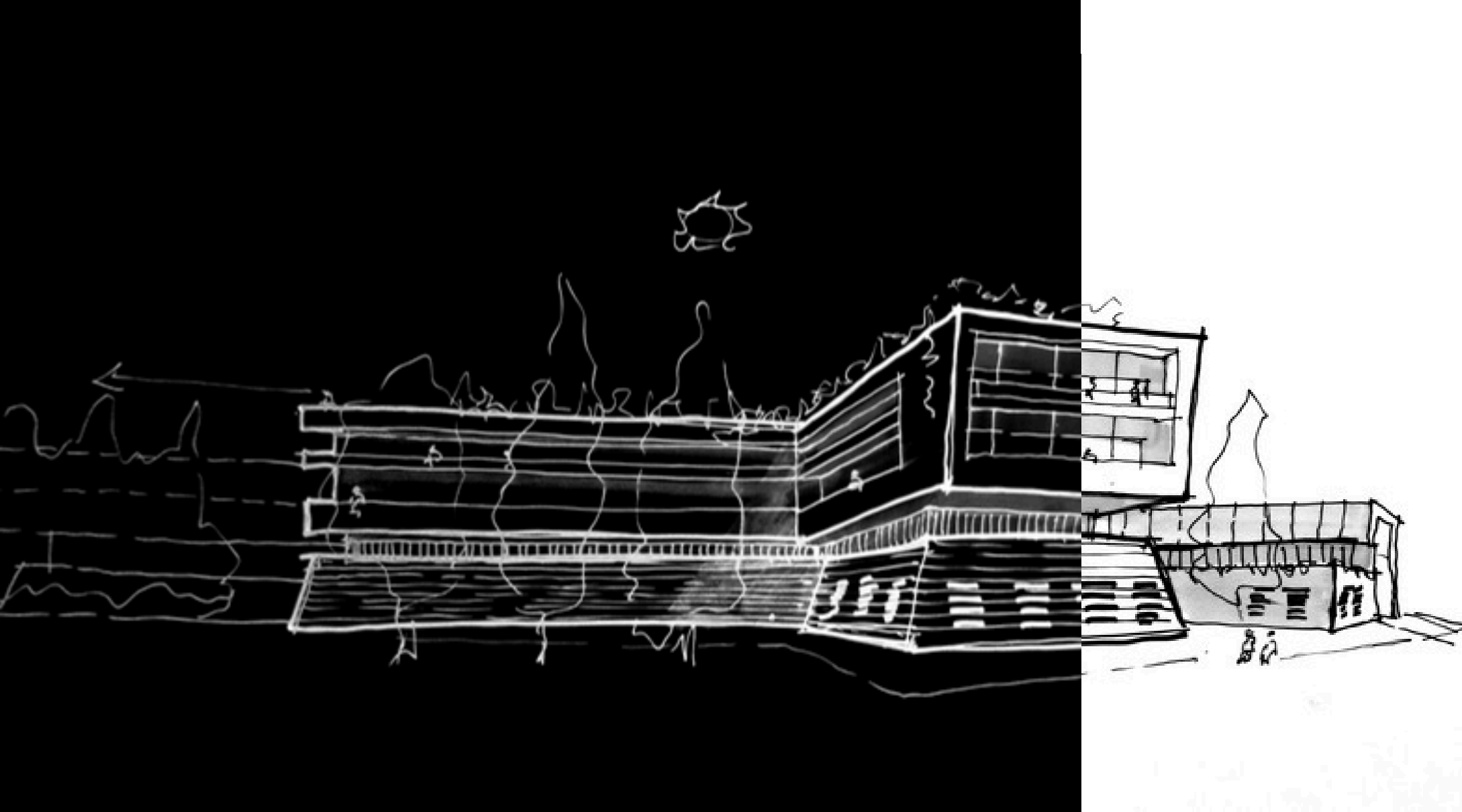

SERVIZI DI PROGETTAZIONE A 360°

Urbanistica, Architettura e Design di interni

Il gruppo ha una consolidata esperienza nella gestione dell'intero processo edilizio, dalla redazione di piani urbanistici e di attuazione alla stesura di studi di fattibilità tecnico-economica, progetti definitivi, esecutivi, design e allestimento interno, fino alla direzione lavori, alla sicurezza e allo sviluppo di piani di gestione e manutenzione, con una particolare attenzione al rapporto **tempi-costi-qualità**.

Ha affrontato interventi a grande scala che hanno riguardato sia la nuova costruzione che la rifunzionalizzazione e la riorganizzazione urbanistica ed edilizia di aree e strutture a servizio della collettività, nei settori sanitario, sociale, universitario, direzionale.

A partire da un continuo scambio fra **ricerca** universitaria e pratica professionale sviluppata dai suoi Soci e attraverso un **approccio multidisciplinare**, ha maturato una elevata capacità di adottare modelli e approcci innovativi, basati sui criteri di **qualità, affidabilità** e controllo del processo edilizio, quale garanzia per le numerose committenze pubbliche e private.



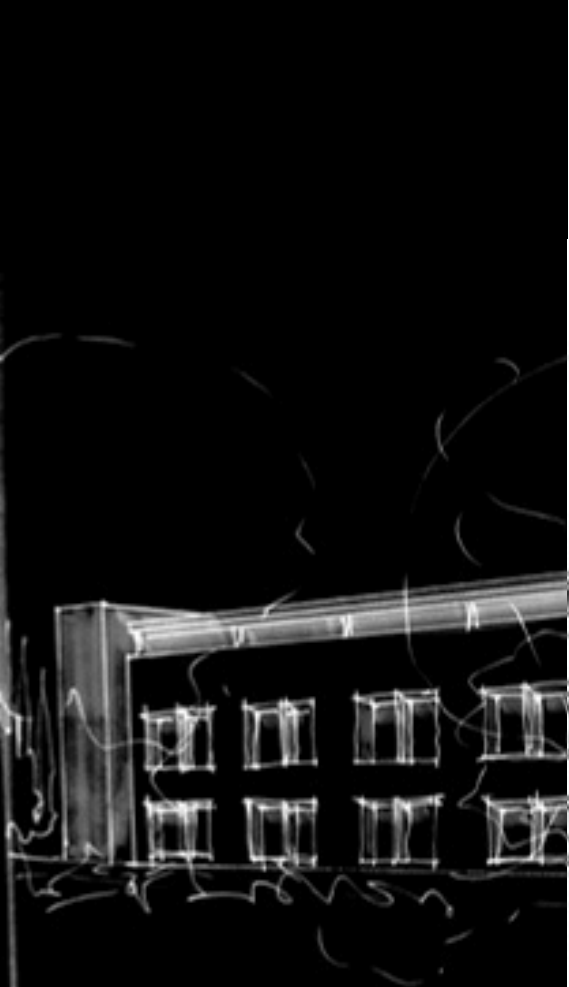

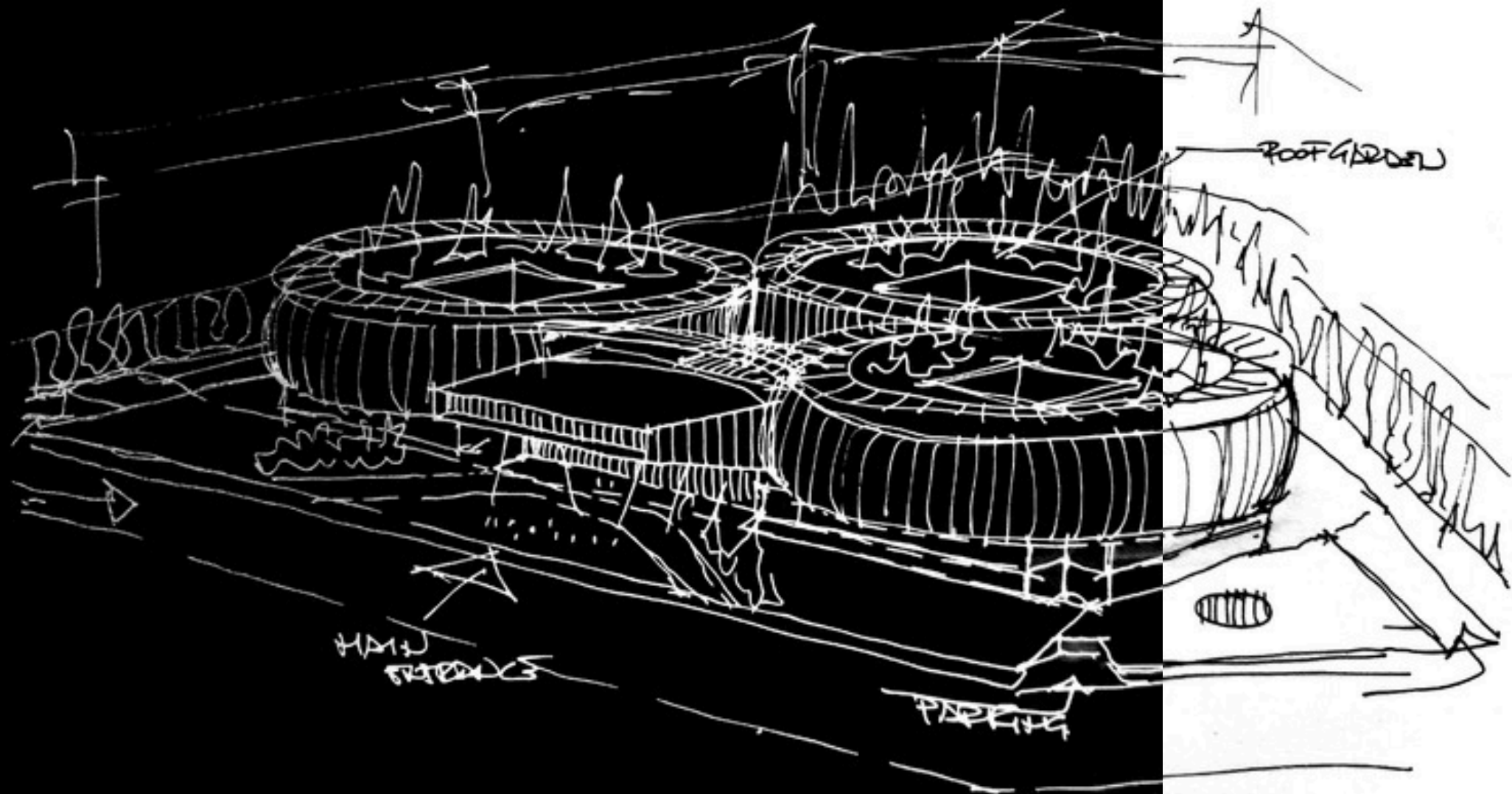

UMANIZZAZIONE E CENTRALITÀ DELLA PERSONA

Il concetto di **umanizzazione** degli spazi di cura affonda le sue origini nella trasformazione del concetto di 'salute'; dall'approccio biomedicale, che focalizzava l'attenzione sul trattamento dell'organo malato, si è progressivamente passati ad un approccio multidimensionale, che considera il **benessere dell'individuo** nella sua totalità, come risultato di esigenze non solo cliniche, ma anche funzionali, emotive, relazionali e sociali.

L'**umanizzazione in sanità**, in senso globale, deve essere intesa come l'interpretazione psicosensoriale dei bisogni della persona (paziente, familiare o professionista sanitario), in riferimento all'ambito delle scienze mediche, della comunicazione e dell'architettura, campo nel quale si realizza l'interazione tra la persona e l'ambiente costruito.

“Crediamo fortemente nel valore della personalizzazione: non adottiamo modelli precostituiti, ma individuiamo di volta in volta le strategie maggiormente efficaci per ciascun contesto, tenendo conto delle opportunità offerte dagli spazi e delle modalità organizzative delle risorse a disposizione.

Ogni progetto è unico.

Questo non solo rende possibile innalzare la soddisfazione degli ospiti e la loro qualità di vita, ma permette di incrementare anche il benessere lavorativo del personale, l'efficienza e la qualità percepita.”



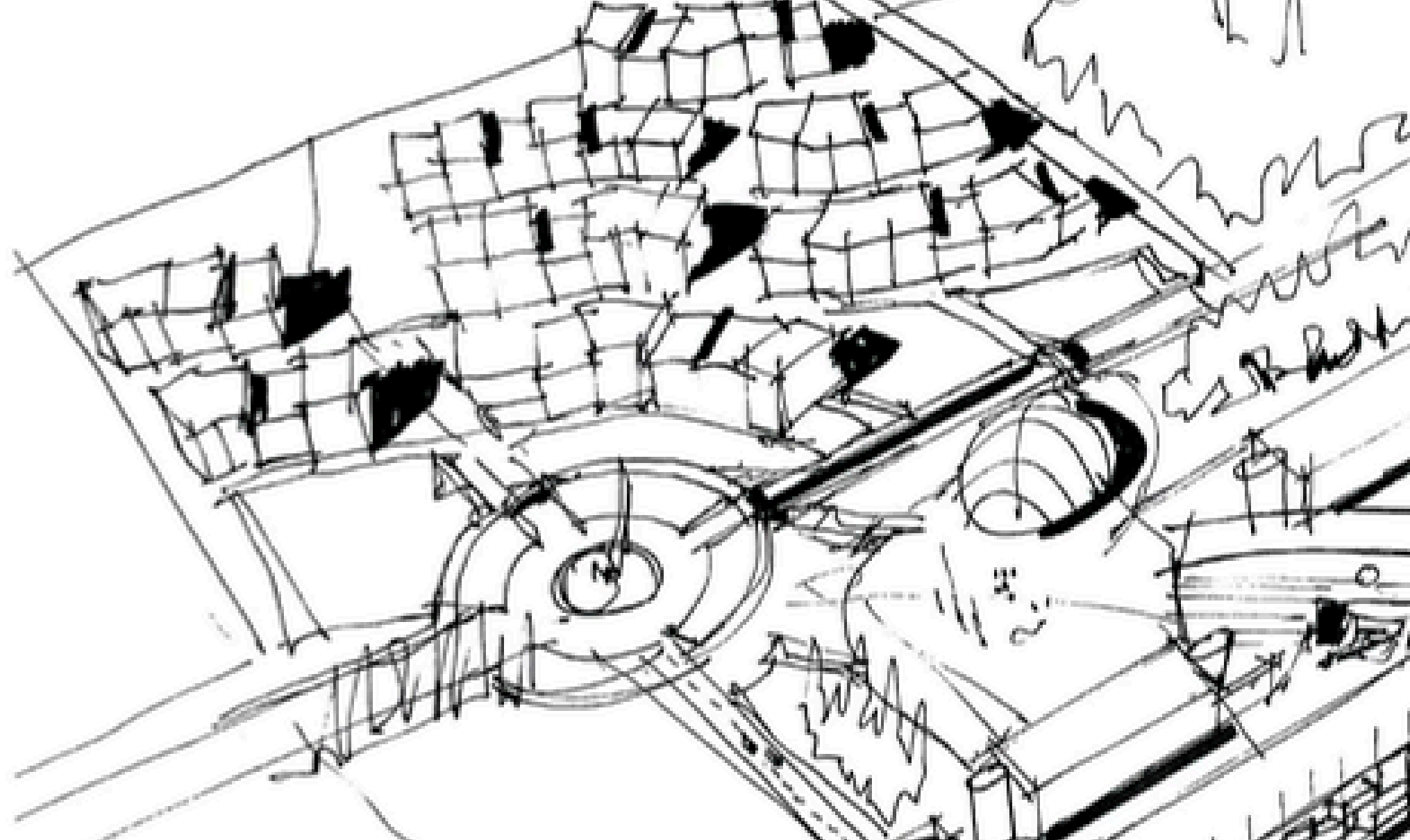

INDICE

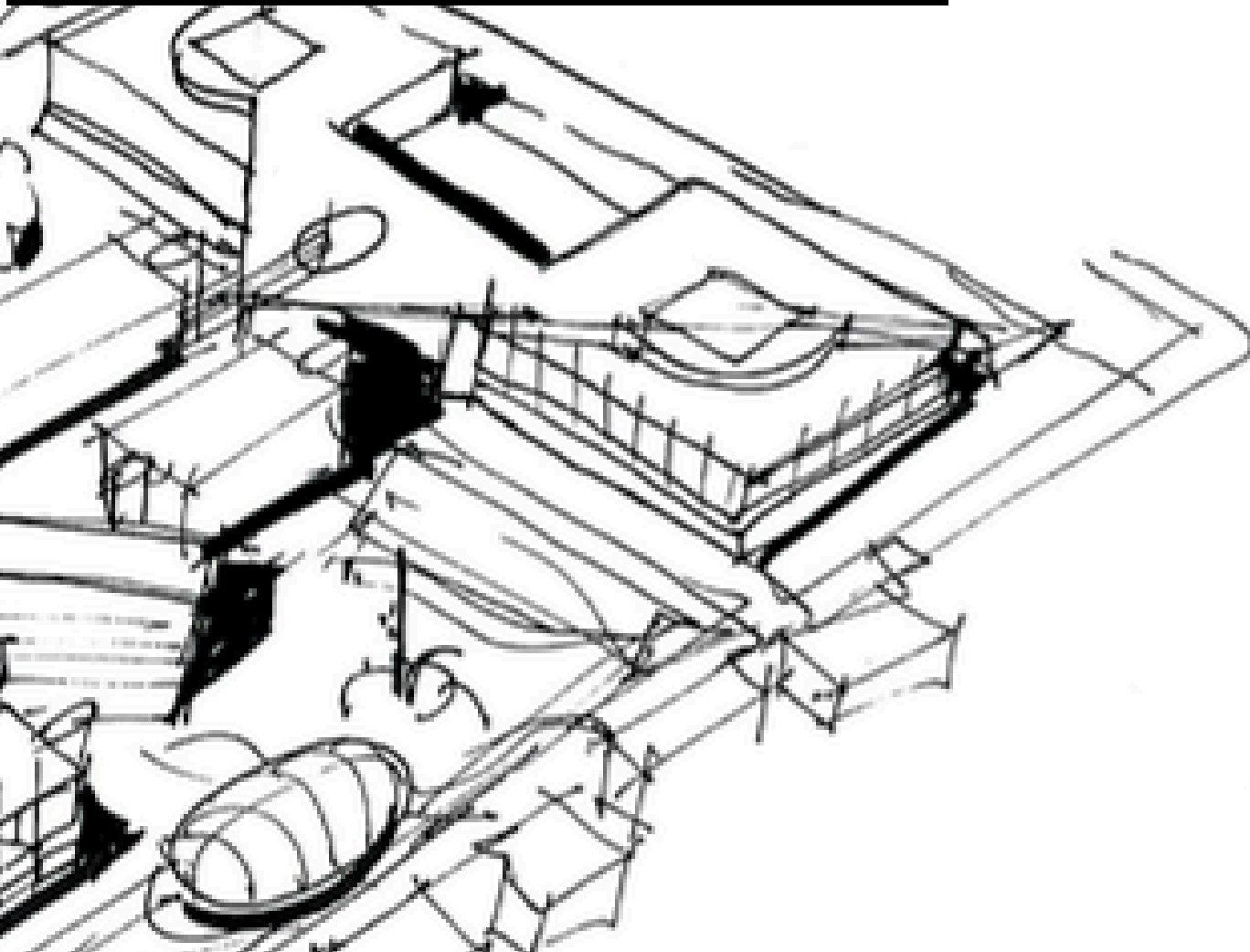

●	SANITÀ	1
●	SOCIALE	27
●	ISTRUZIONE	31
●	MASTEPLAN	35
●	RESTAURO	39
●	DIREZIONALE	47
●	RESIDENZIALE	55
●	BIM	59
●	CONCORSI	63





SANITÀ

Lo stretto rapporto tra ospedale, città e territorio
è un tema centrale della progettazione contemporanea
che mira a spezzare l'isolamento dei luoghi preposti alla cura e considerare
“il benessere” dell'individuo nella sua totalità.

Utilizzo di materiali trasparenti, piantumazione di vegetazione estensiva,
aree ad uso collettivo come elementi estetici del progetto, e non solo,
per trasmettere una percezione complessiva
il più possibile distaccata dagli stereotipi propri degli edifici ospedalieri.





CENTRO PEDIATRICO MEYER | FIRENZE

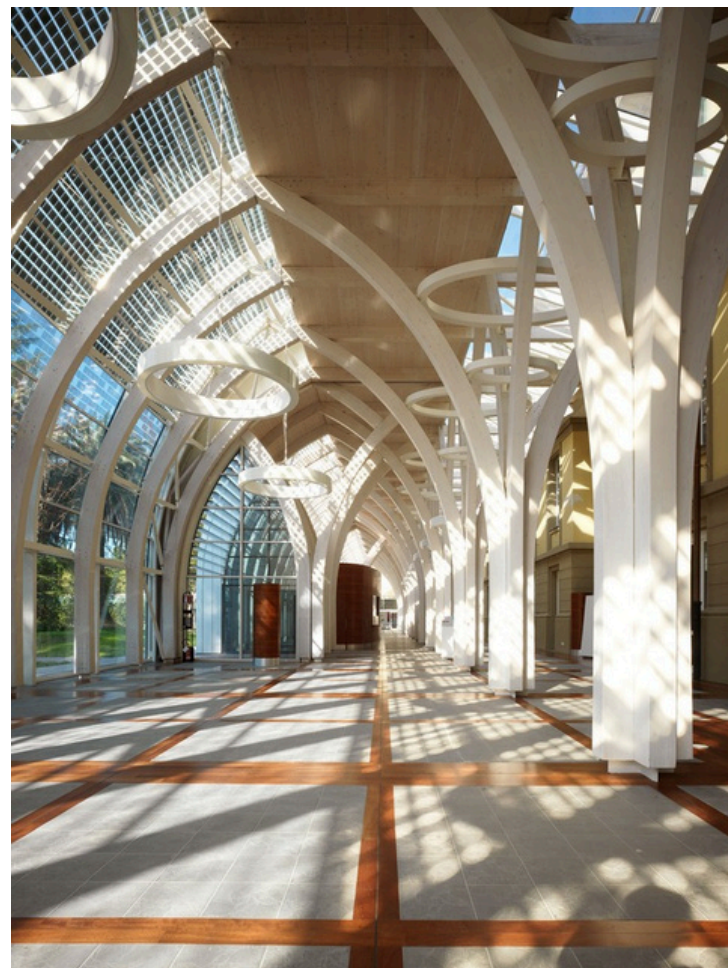

OSPEDALE SAN GIOVANNI BATTISTA | FOLIGNO (PG)





OSPEDALE SAN GIOVANNI BATTISTA | FOLIGNO (PG)

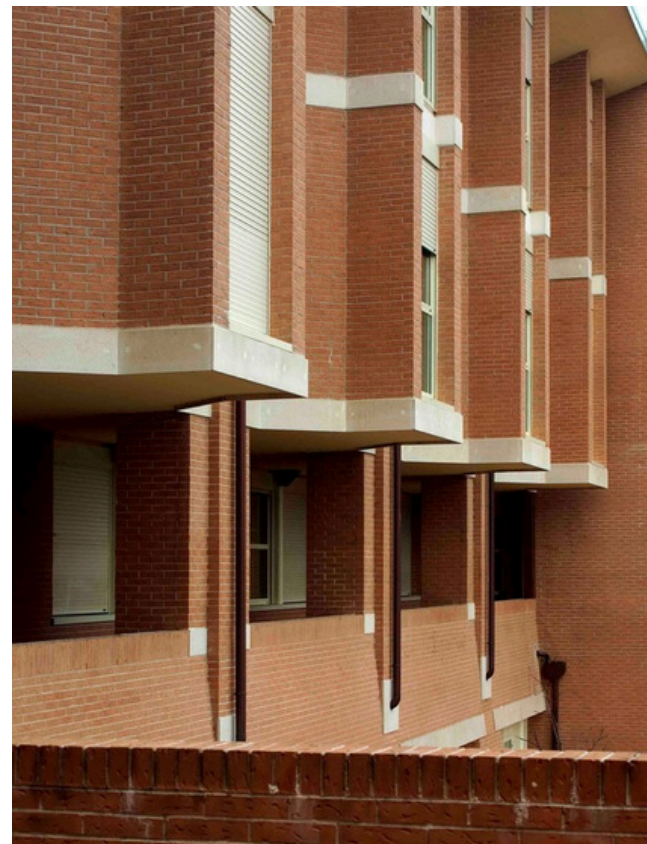



CENTRO ONCOLOGICO FIORENTINO | SESTO FIORENTINO (FI)



CENTRO ONCOLOGICO FIORENTINO | SESTO FIORENTINO (FI)





OSPEDALE SAN GIOVANNI DI DIO A TORREGALLI | FIRENZE

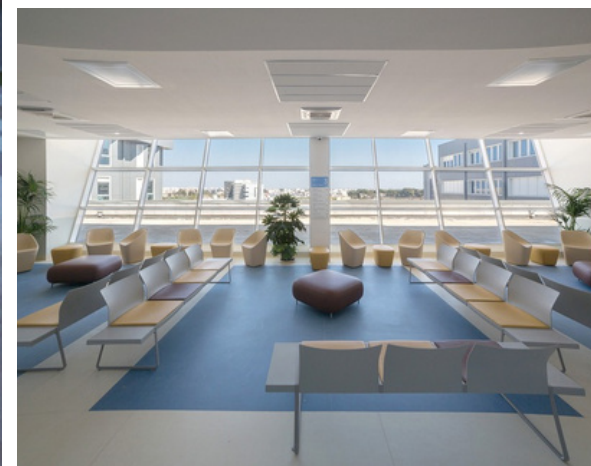

DIPARTIMENTO EMERGENZA URGENZA NEL PLESSO "VITO FAZZI" | **LECCE**

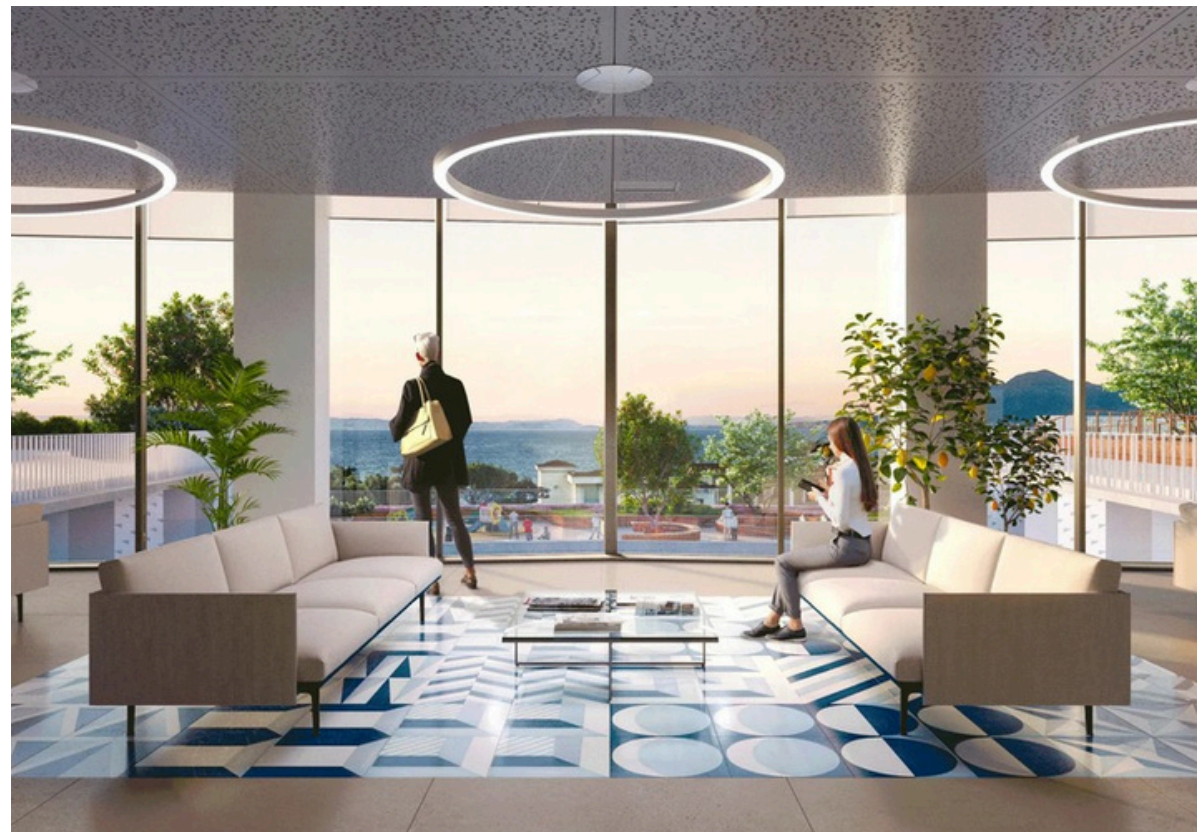

NUOVO OSPEDALE UNICO PENISOLA SORRENTINA | SANT'AGNELLO (NA)



POLO OSPEDALIERO SANTA MARIA DELLA PIETÀ | NOLA (NA)







PRONTO SOCCORSO DELL'OSPEDALE GENERALE | PARMA





PADIGLIONE NUOVE CHIRURGIE DI CAREGGI | FIRENZE



PADIGLIONE NUOVE CHIRURGIE DI CAREGGI | FIRENZE

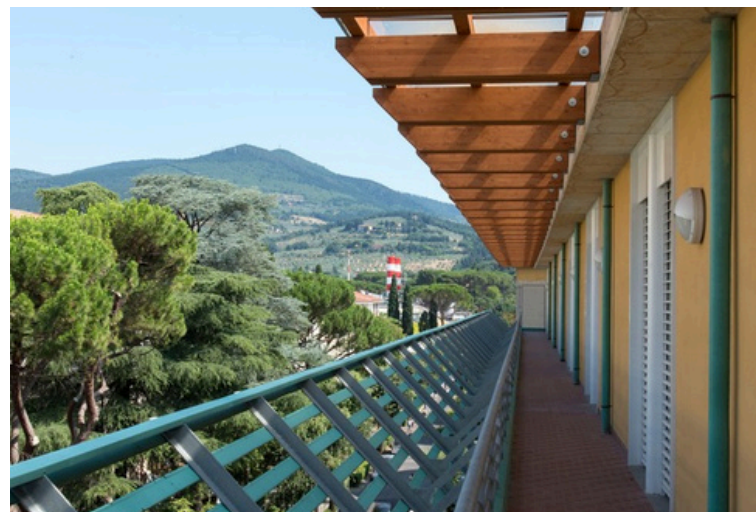



OSPEDALI RIUNITI DELLA VALDICHIANA | MONTEPULCIANO (SI)



OSPEDALE PEDIATRICO "DEL PONTE" | VARESE



NUOVO OSPEDALE DEI BAMBINI PRESSO IL "P.O. BUZZI" | MILANO



AMBULATORI E SERVIZI COMPRESIVA DI NUOVO S.P.D.C. | LAVAGNA



OSPEDALE POLICLINICO | CATANZARO



NUOVO POLO FUNZIONALE | PADOVA



OSPEDALE UMBERTO PARINI | AOSTA



CTO - CENTRO TRAUMATOLOGICO ORTOPEDICO DI CAREGGI | FIRENZE



OSPEDALE UNICO DELLA VAL DI CORNIA | PIOMBINO (LI)







OSPEDALE GENERALE | MODENA

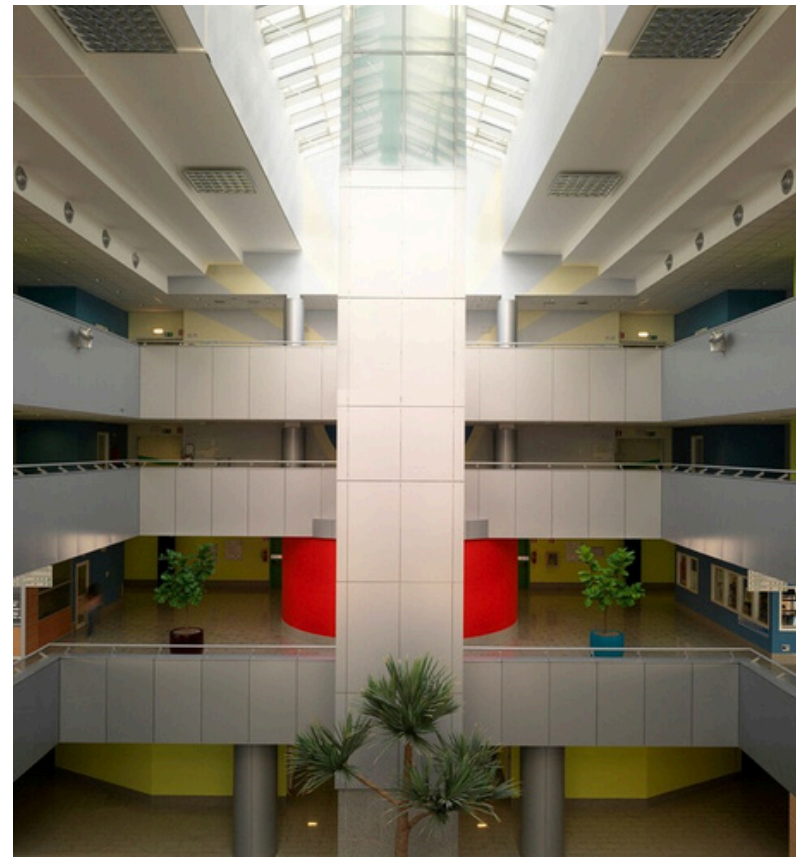



OSPEDALE S.MARIA ANNUNZIATA | BAGNO A RIPOLI (FI)

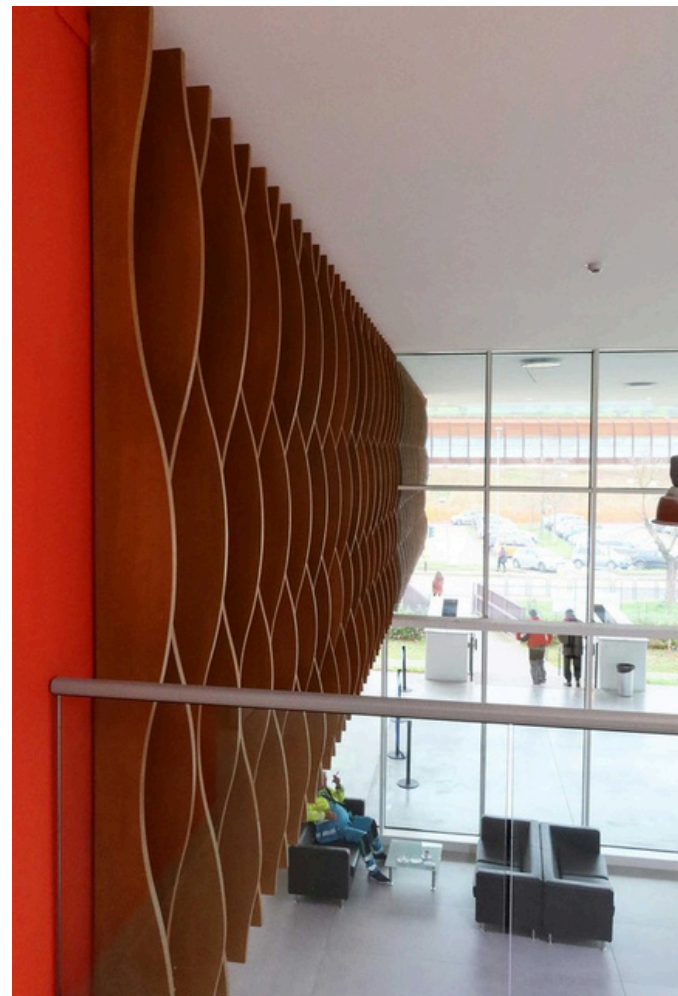



OSPEDALE S.MARIA ANNUNZIATA | BAGNO A RIPOLI (FI)



FAMILY CENTER "ANNA MEYER" | FIRENZE



CENTRO MEDICO CHIANCIANO | CHIANCIANO TERME (SI)



NUOVO POLIAMBULATORIO E RISTRUTTURAZIONE DEL PADIGLIONE B,
"SPEDALI CIVILI" | BRESCIA



OSPEDALE SHADEN AL HAIL | OMAN

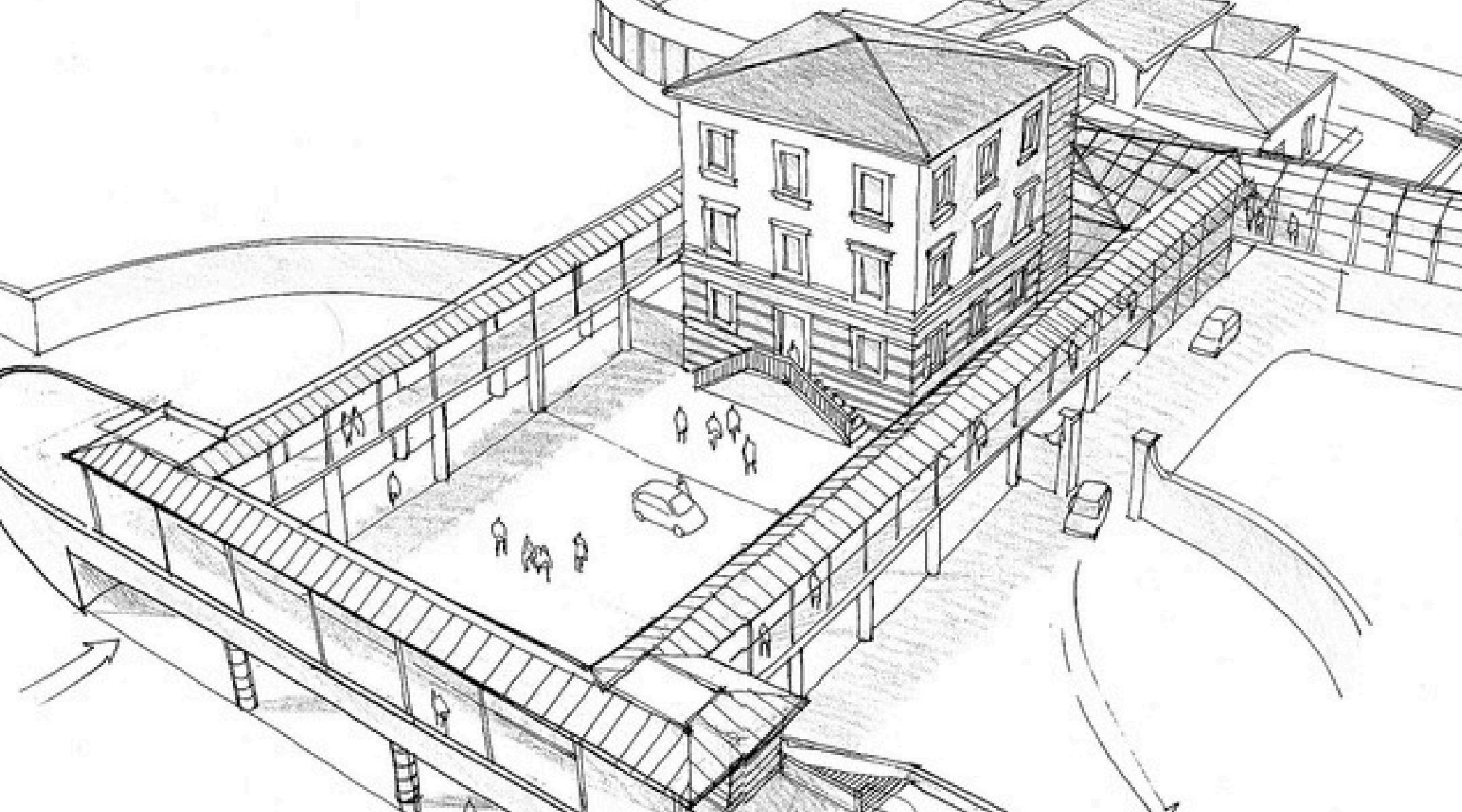



SOCIALE

Edificio come luogo protetto ma connesso dove alle esigenze di base si affiancano attività e spazi che possono costituire uno stimolo per il potenziamento delle abilità fisiche e cognitive ed innescare dinamiche di integrazione con gli altri utenti e con la comunità.



CENTRO POLIFUNZIONALE "LE VELE" FONDAZIONE DOPO DI NOI | SAN GIULIANO TERME (PI)

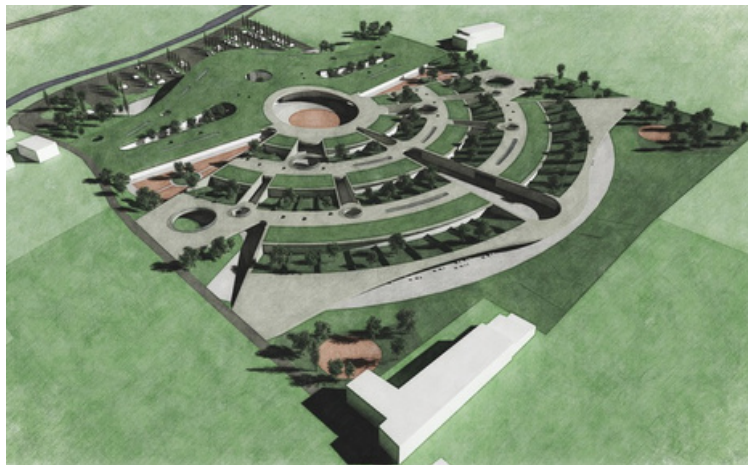

CENTRO DI ACCOGLIENZA PER ANZIANI | MONTALE (PT)



RSA VILLANOVA | PORDENONE



NUOVO OSPEDALE DI COMUNITÀ SS. SALVATORE | TOLENTINO

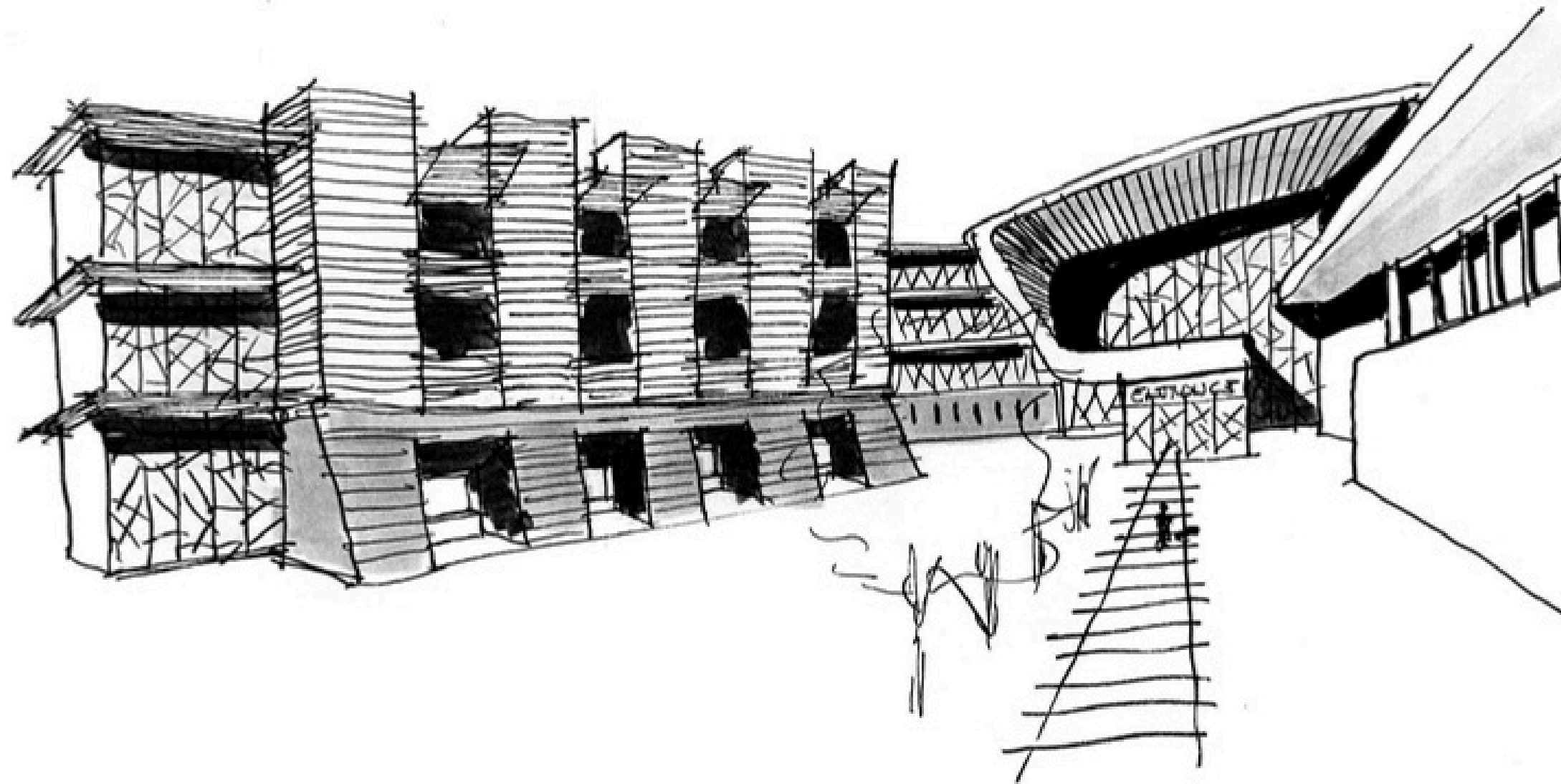

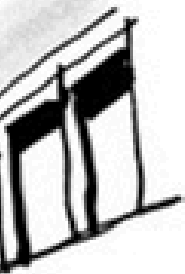

ISTRUZIONE

Un edificio scolastico ha da sempre una forte valenza simbolica che rimanda alla storia dell'uomo, al suo saper costruire la conoscenza: è un testo che trasmette un patrimonio di cultura, l'immagine che una società intende tramandare ai propri eredi . La progettazione assume oggi un ruolo sempre più fondamentale sul territorio dove agisce, riuscendo a educare e rigenerare i tessuti urbani, diventando luogo aperto alla comunità.





FACOLTÀ DI INGEGNERIA | MODENA



CASA DELLO STUDENTE EX FUSINATO | PADOVA



**NUOVA SEDE DELLA FACOLTÀ DI MEDICINA E CHIRURGIA
DELL'UNIVERSITÀ DELLA MAGNA GRAECIA | CATANZARO**



DIPARTIMENTO DI MATEMATICA | FIRENZE



NUOVO POLO SCOLASTICO PER LE SEDI DEGLI ISTITUTI MEUCCI E GALILEI | FIRENZE

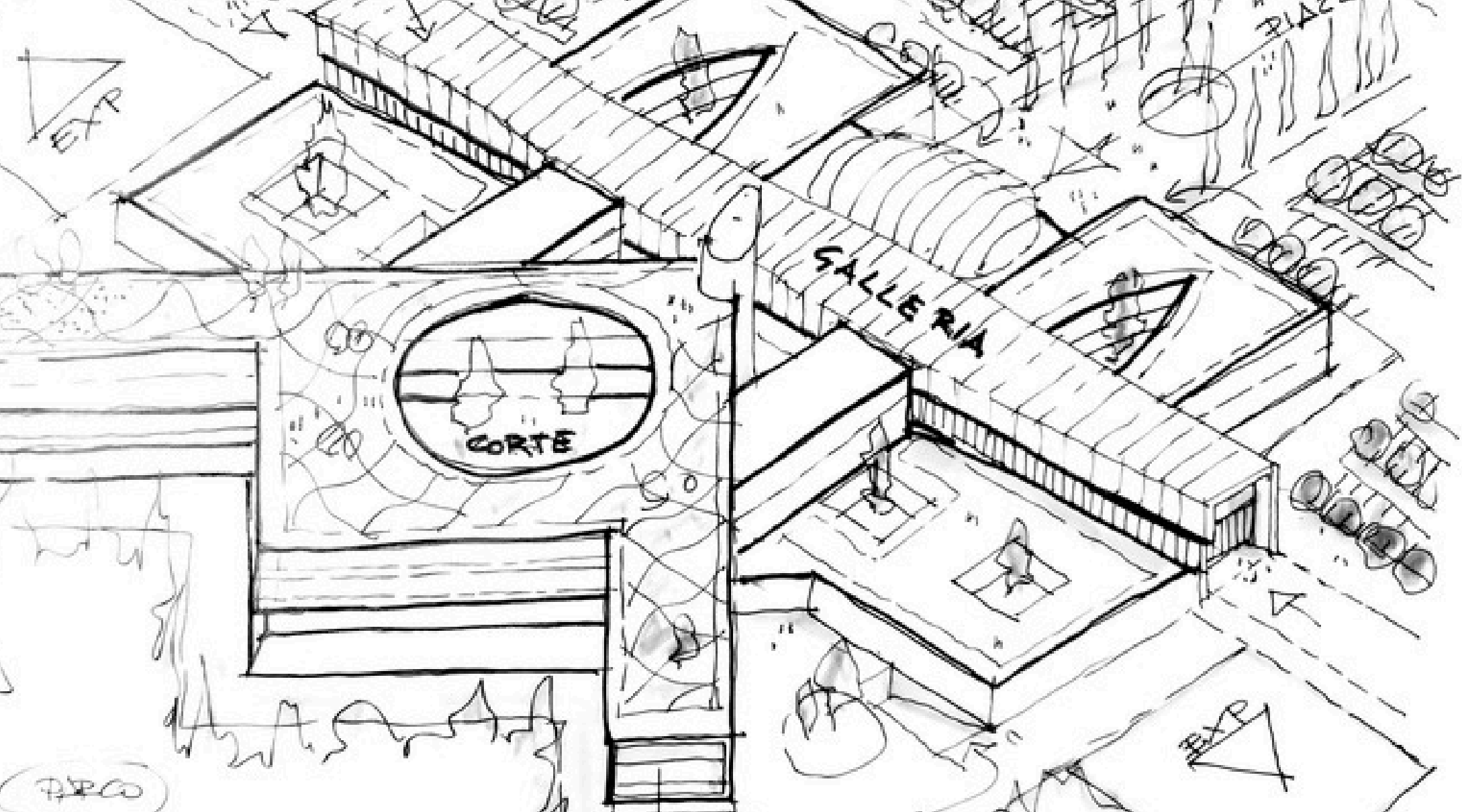

MASTERPLAN

Nel recupero in ambiti consolidati è necessario dosare e mixare attraverso un recupero filologico interventi diffusi di ristrutturazione edilizia ed urbanistica con un insieme di interventi puntuali di integrazione e modificazione funzionale e infrastrutturale.



EX MANIFATTURA TABACCHI | FIRENZE

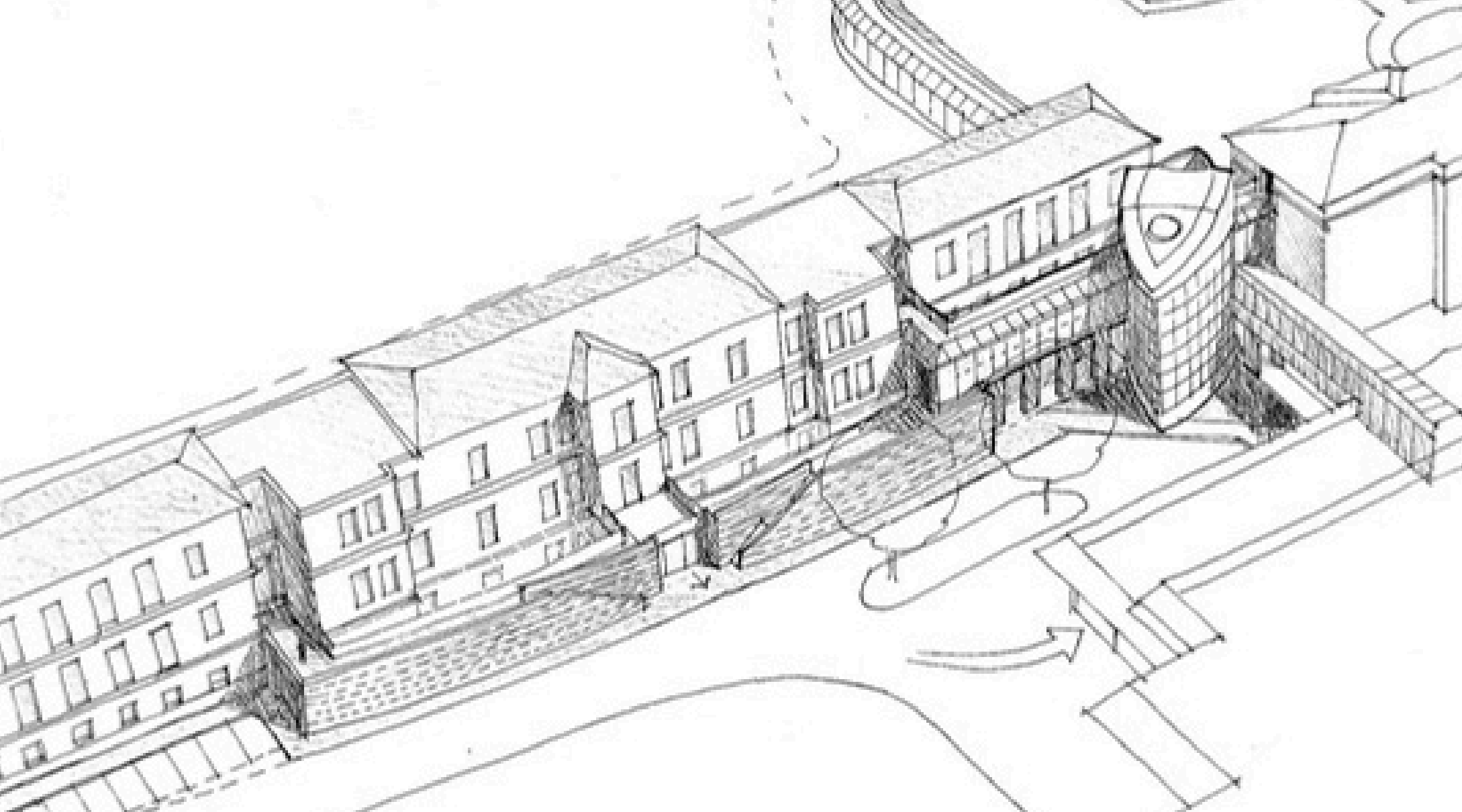



RESTAURO

Un progetto di restauro è un ponte tra passato e futuro, connubio tra storia ed innovazione dove tutti gli interventi devono essere riconoscibili e mantenere i caratteri specifici ed identitari degli edifici.



ADEGUAMENTO DEGLI EDIFICI 1 E 2 NELL'AREA EX MEYER | FIRENZE





VILLA DI MONDEGGI | FIRENZE



PADIGLIONE "FORLANINI" E "RONZONI"
EX OSP. PSICHIATRICO | LIMBIATE



S. ORSOLA | FIRENZE



POLIAMBULATORIO PAD. 24 | LIVORNO



VILLA RAGONIERI | SESTO FIORENTINO (FI)



POLO UMANISTICO | SASSARI





EX MANIFATTURA TABACCHI | FIRENZE



OSPEDALE DI PISTOIA | PISTOIA



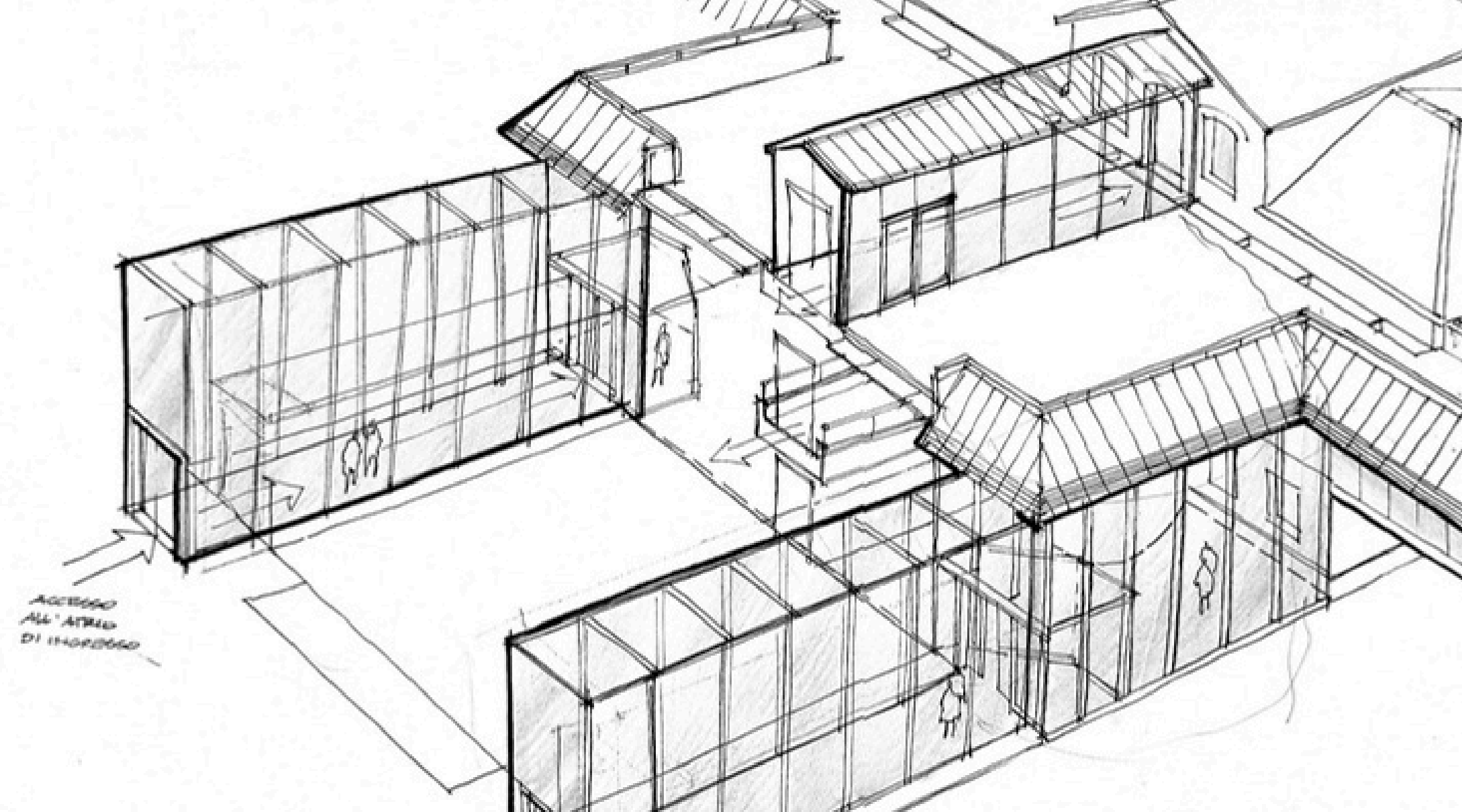

ACCESSO
ALL' ATRIO
DI INGRESSO

A vertical strip on the left side of the page contains several architectural sketches. These sketches depict various structural elements, such as beams, columns, and joints, rendered in a technical, line-drawing style. Some sketches show cross-sections or detailed views of connections between different parts of a building's frame.

DIREZIONALE

Da involucro funzionale ad involucro espressivo, l'edificio si connota come landmark urbano, interfaccia interdisciplinare dei contenuti culturali dello spazio, ma anche volto pubblico della propria qualità sociale.

Una consapevolezza che pone una grande sfida: coniugare la flessibilità distributiva e tecnologica con l'identità architettonica, quale elemento di permanenza di valori e di qualità nel tempo.



NUOVO INGRESSO DI CAREGGI | FIRENZE



UFFICI | **FOLIGNO**



PALAZZO DEI CONGRESSI | **FIRENZE**

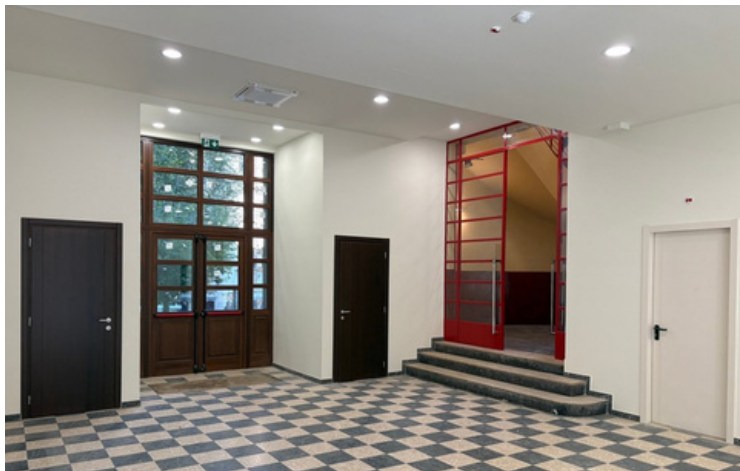

CASA DELLO STUDENTE EX FUSINATO | **PADOVA**



TERZA TORRE REGIONE TOSCANA | **FIRENZE**



SEDE AZIENDA PARESA | CESENA

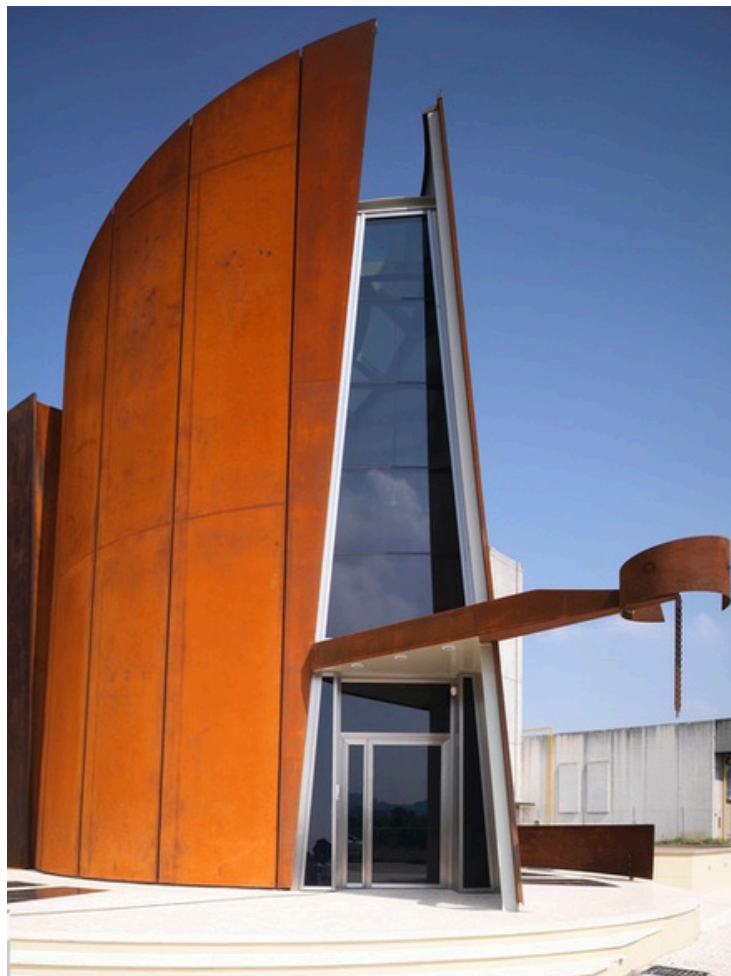

SEDE AZIENDA PARESA | CESENA



SEDE DELL'AMGA AZIENDA MUNICIPALIZZATA GAS E ACQUEDOTTO | CESENA



SEDE DELL'AMGA AZIENDA MUNICIPALIZZATA GAS E ACQUEDOTTO | CESENA

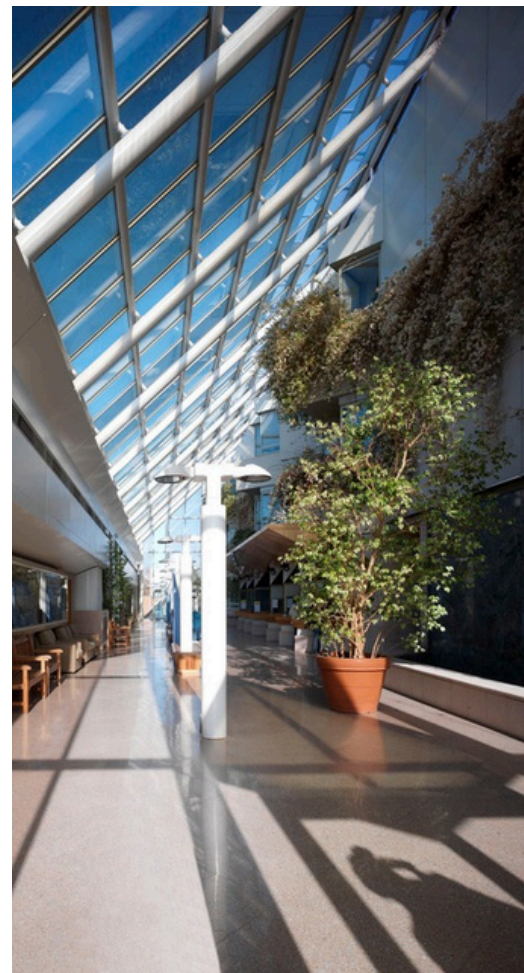

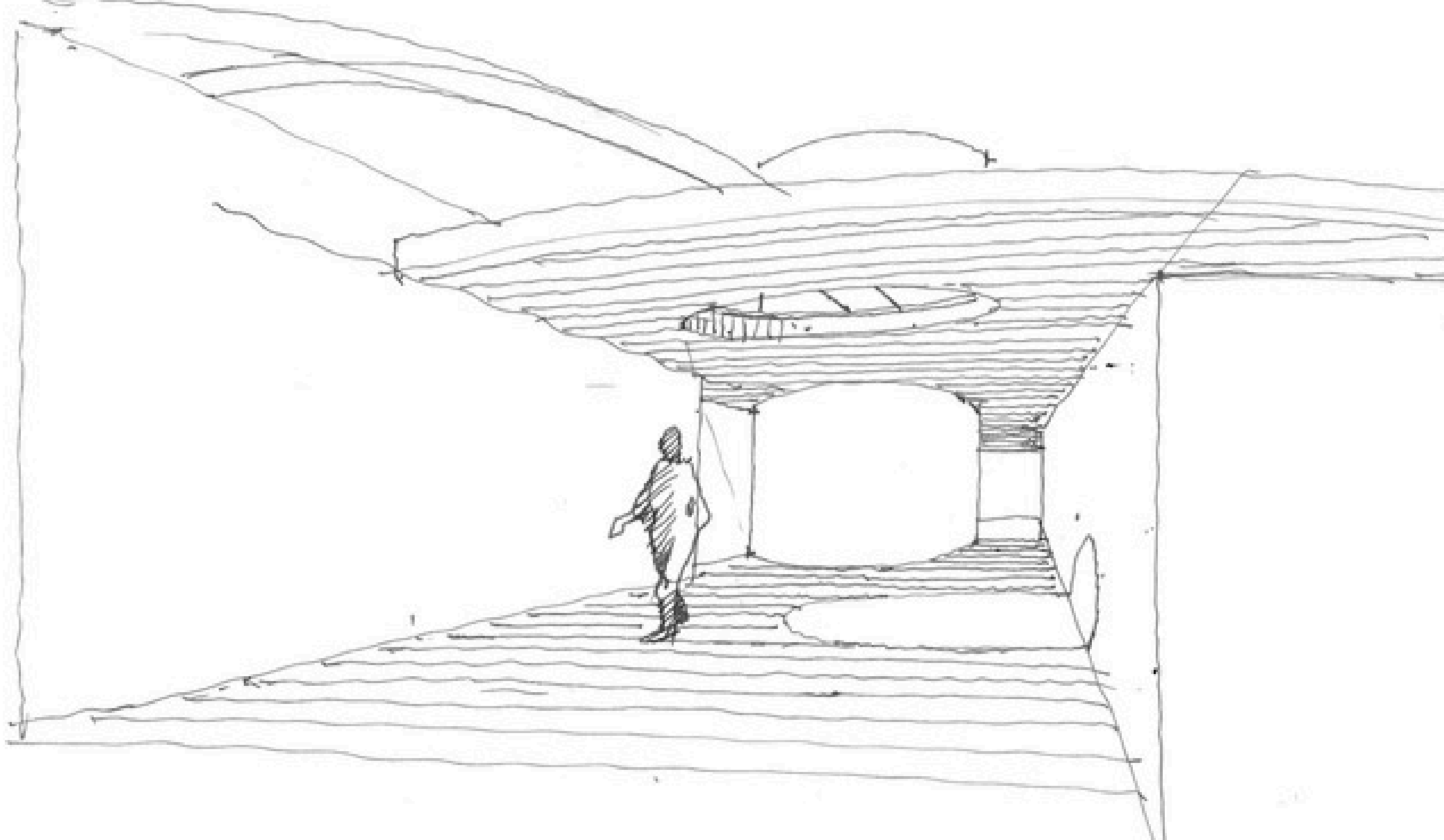

RESIDENZIALE

Sguardo ai modelli europei più innovativi pur prestando attenzione
alla reale fattibilità nel contesto del nostro Paese,
in un quadro di coerenza con le condizioni determinate dalla realtà locale,
in termini di esigenze specifiche, consuetudini abitative, opportunità.

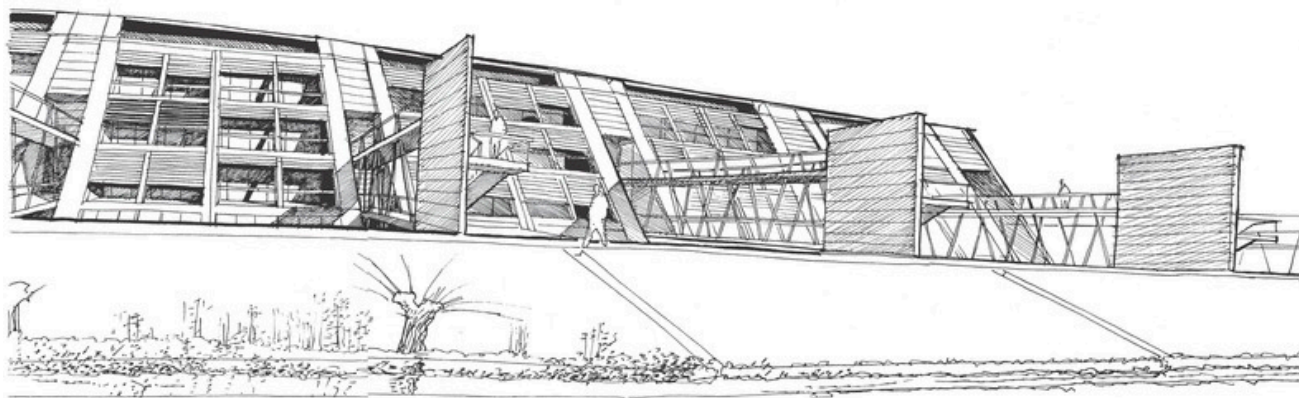

CESENA PEEP | CESENA



VILLA BASILEWSKY | FIRENZE



VILLA BONARETTI | CESENA



VILLA MORGANTI | CESENA



VILLA SABBATINI | CESENA

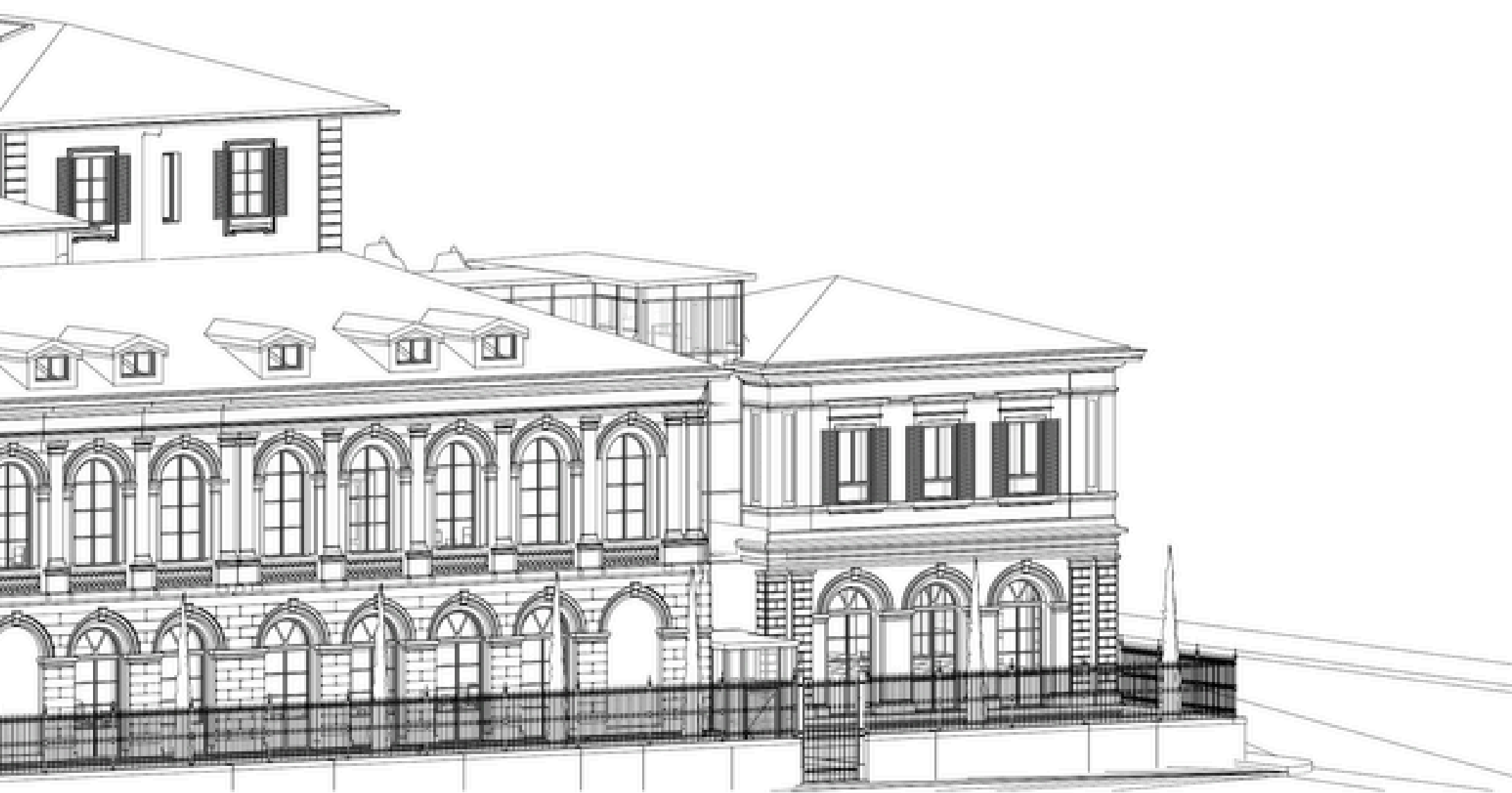

BIM

Possibilità di indirizzare le scelte progettuali
e controllo dei costi di realizzazione grazie a
simulazioni numeriche parametriche sul modello BIM

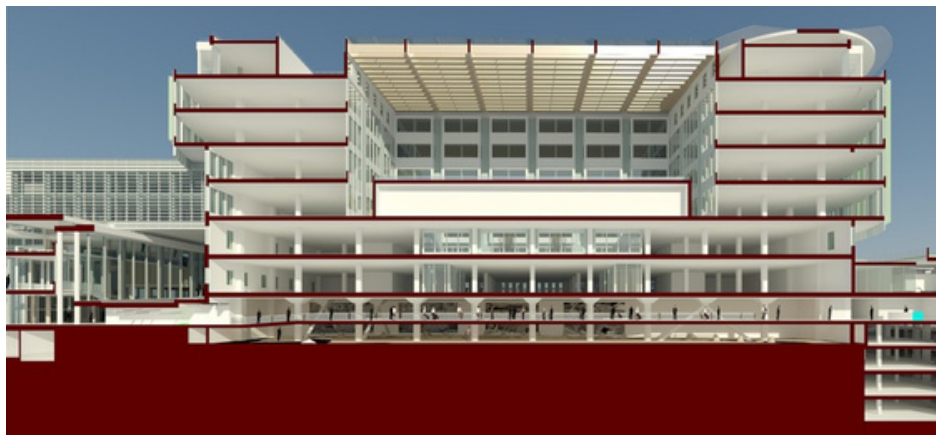

OSPEDALE UMBERTO PARINI | AOSTA

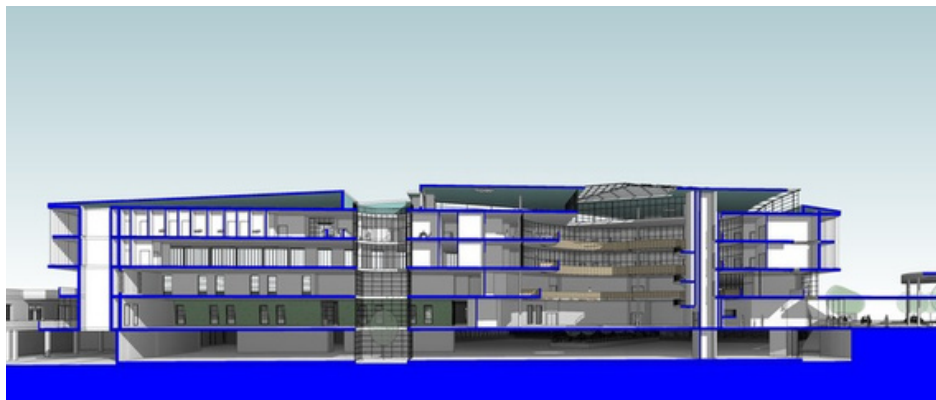

OSPEDALE DEL FUTURO | RICERCA



OSPEDALE DOMIZIANO | BAI A DOMIZIA (CASERTA)

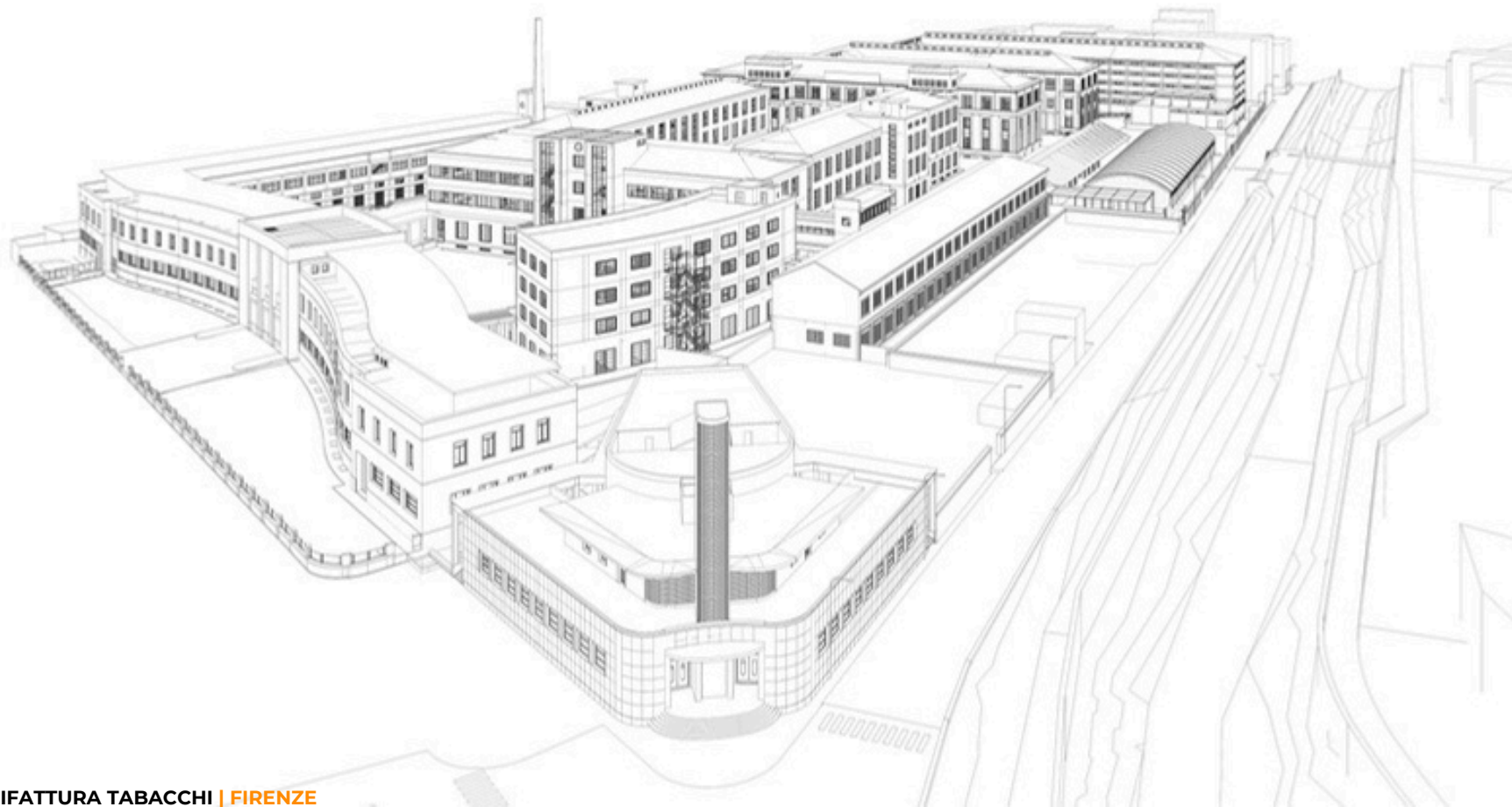

MANIFATTURA TABACCHI | FIRENZE

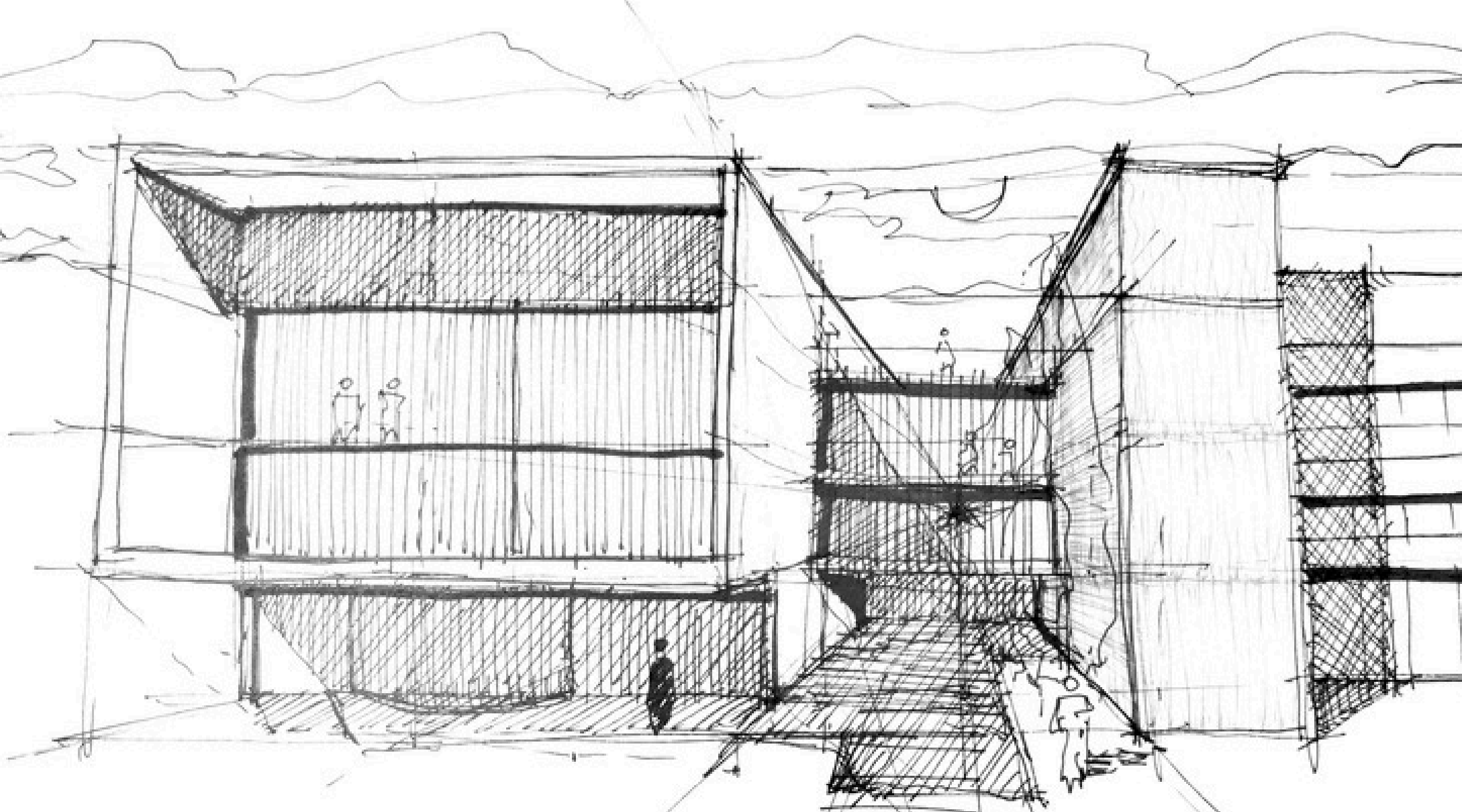



CONCORSI

“La chiave per ricostruire con successo
il nostro ambiente - che è il grande compito dell’architetto -
sarà la nostra determinazione a fare
dell’elemento umano
il fattore predominante.”
W. Gropius

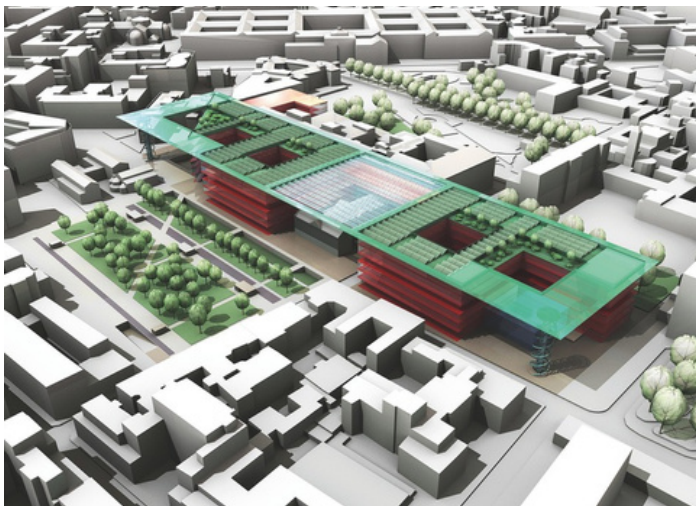

OSPEDALE MANGIAGALLI E REGINA ELENA | MILANO



MODELLO OSPEDALE GENERALE AL NAJAT, AL-DAKHLIYAH, AL FALAH, KHASAB | OMAN



NUOVA STRUTTURA OSPEDALIERA | FERMO



NUOVO OSPEDALE BAMBIN GESÙ A PALIDORO | ROMA

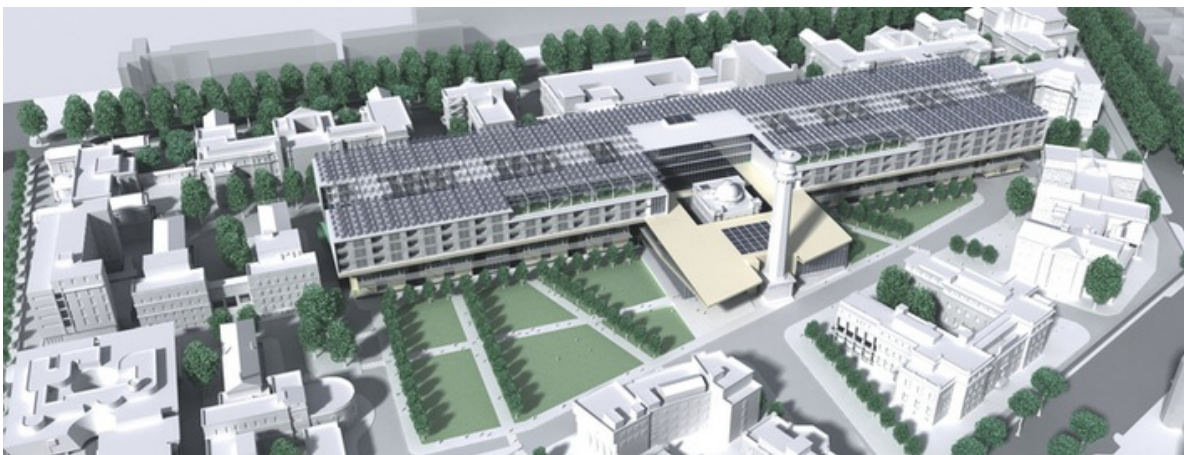

POLICLINICO UMBERTO I | ROMA



ZHEJIANG SCIENCE-TECHNOLOGY UNIVERSITY
FASHION INSTITUTE | CINA



NUOVA STRUTTURA OSPEDALIERA MATERNO-INFANTILE AD ALTA
SPECIALIZZAZIONE "G. SALESÌ" | ANCONA



NUOVO PRESIDIO OSPEDALIERO NELL'AREA EX PIRELLI | LIVORNO



OSPEDALE DI SAN GAVINO MONREALE | PROV. DEL SUD SARDEGNA



OSPEDALE CIVILE MAGGIORE DI BORGO TRENTO | VERONA



NUOVO OSPEDALE DEL NORD BARESE | BARI



NUOVO POLO OSPEDALIERO | PESARO



OSPEDALE MILITARE LA FLORIDA | SANTIAGO DEL CILE



OSPEDALE MILITARE MAIPÙ | SANTIAGO DEL CILE

CSPE



+39 055 5000701



www.cspe.net



staff@cspe.net



Piazzale Donatello 29 - 50132 Firenze

